EDITORIAL Hola Chicos

HOLA CHICOS

4

ESTE LIBRO LE PERTENECE A:

Editorial Hola Chicos. Prohibida su fotocopia. Ley 11.723

EDITORIAL HOLA CHICOS
Av. Callao 1121 4° "D" (1023) CABA, Argentina.
Tel. / Fax (011) 4812-1800 / 4815-1998
e-mail: holachicos@editorialholachicos.com.ar
www.holachicos.com.ar

HOLA CHICOS. 4 AÑOS

Autora: María del Carmen Petroni • Patricia Barrera de Repetto
Ilustraciones: Iñaki Echeverría
Diseño de tapa e interior: Donagh I Matulich
Corrección: Marisol Rey

ISBN: 978-987-1561-80-3

Producción gráfica de 3.000 ejemplares realizada por Printerra SRL
Enero 2015

Petroni, María del Carmen
Hola chicos 4 / María del Carmen Petroni y María Patricia Barrera de Repetto ; ilustrado por Iñaki Echeverría. - 2a ed. - Ciudad Autónoma de Buenos Aires : Hola Chicos, 2015.
140 p. : il. ; 23x31 cm.

ISBN 978-987-1561-80-3

1. Educación Inicial. I. Barrera de Repetto, María Patricia II. Echeverría, Iñaki, ilus.
CDD 372.21

© 2015 Hola Chicos S.R.L.

Queda hecho el depósito que establece la Ley 11.723
Libro de edición argentina.

No se permite la reproducción parcial o total, el almacenamiento, el alquiler, la transmisión o la transformación de este libro, en cualquier forma o por cualquier medio, sea electrónico o mecánico, mediante fotocopias, digitalización u otro métodos, sin el permiso revio y escrito del editor. Su infracción está penada por las leyes 11723 y 25446.

LA FOTOCOPIA
MATA AL LIBRO
Y ES UN DELITO

¡LLEGÓ EL DÍA!

* CON ESTE DIBUJO COMIENZO A TRABAJAR.

Editorial Hola Chicos. Prohibida su fotocopia. Ley 11.723

MIREN, ASÍ SOY YO...

* ME DIBUJO.

Editorial Hola Chicos. Prohibida su fotocopia. Ley 11.723

¡GRAN CONCURSO!

PREMIOS AL ZAPALLO MÁS GRANDE Y AL MÁS CHICO

Editorial Hola Chicos. Prohibida su fotocopia. Ley 11.723

- PINTO EL ZAPALLO **MÁS GRANDE** DE COLOR NARANJA.
- ENCIERRO CON UNA LÍNEA EL ZAPALLO **MÁS CHICO**.

LOS CHICOS JUEGAN EN LA PILETA

* A MATEO, QUE ESTÁ **ADENTRO** DE LA PILETA, LE PINTO EL TRAJE DE BAÑO DE COLOR AMARILLO.
* A TOMÁS, QUE ESTÁ **AFUERA** DE LA PILETA, LE PINTO EL TRAJE DE BAÑO DE COLOR ROJO Y LE DIBUJO UNA TOALLA PARA QUE SE PUEDA SECAR.

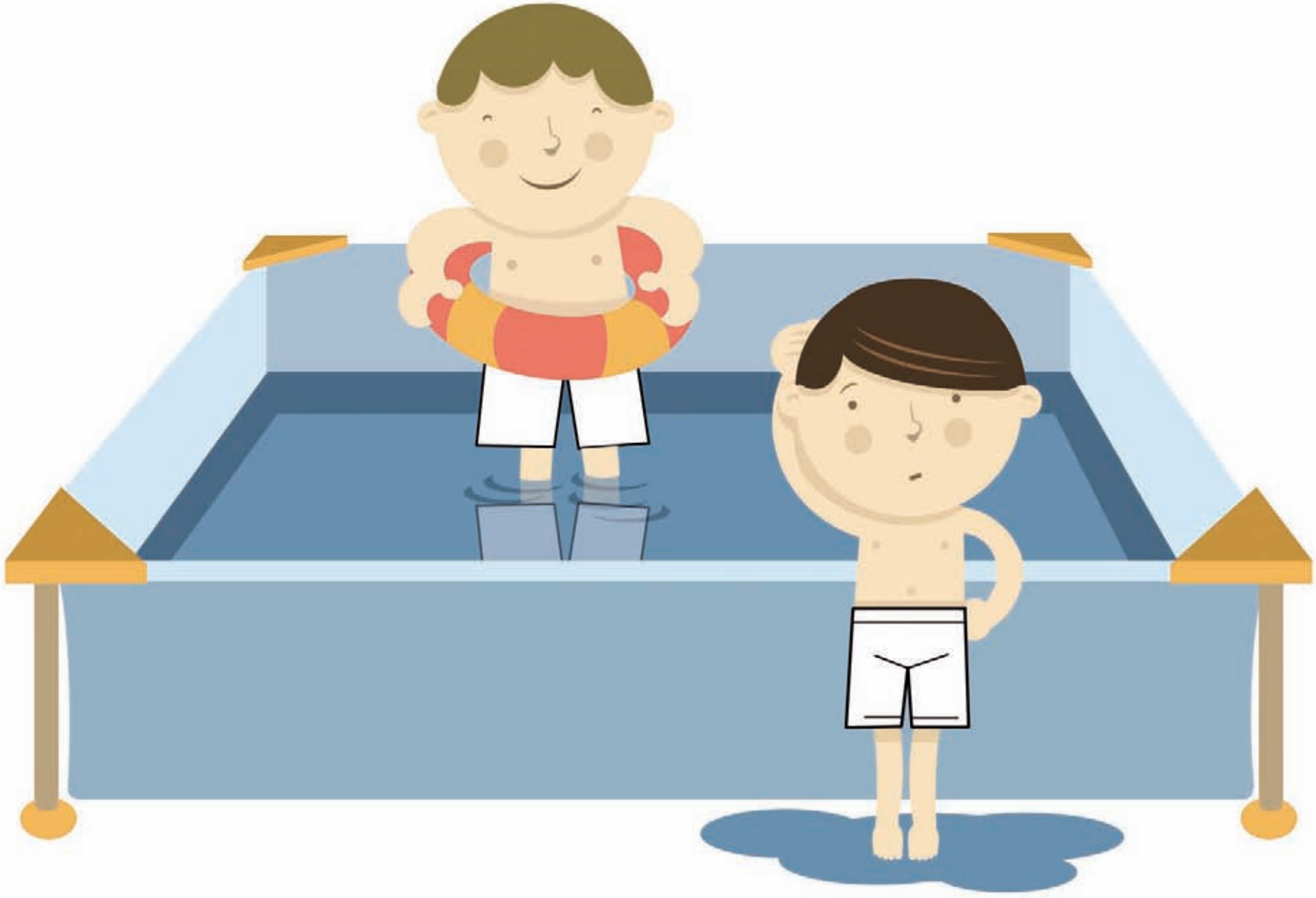

Editorial Hola Chicos. Prohibida su fotocopia. Ley 11.723

¡UF! ¿POR QUÉ PESARÁ TANTO ESTA ROCA?

* **ARRIBA** DE LA ROCA DIBUJO A UNA PERSONA.

¿SABEN LO QUE ENCONTRÉ ABAJO DE LA ROCA?

* **ABAJO** DE LA ROCA DIBUJO MUCHOS BICHITOS.

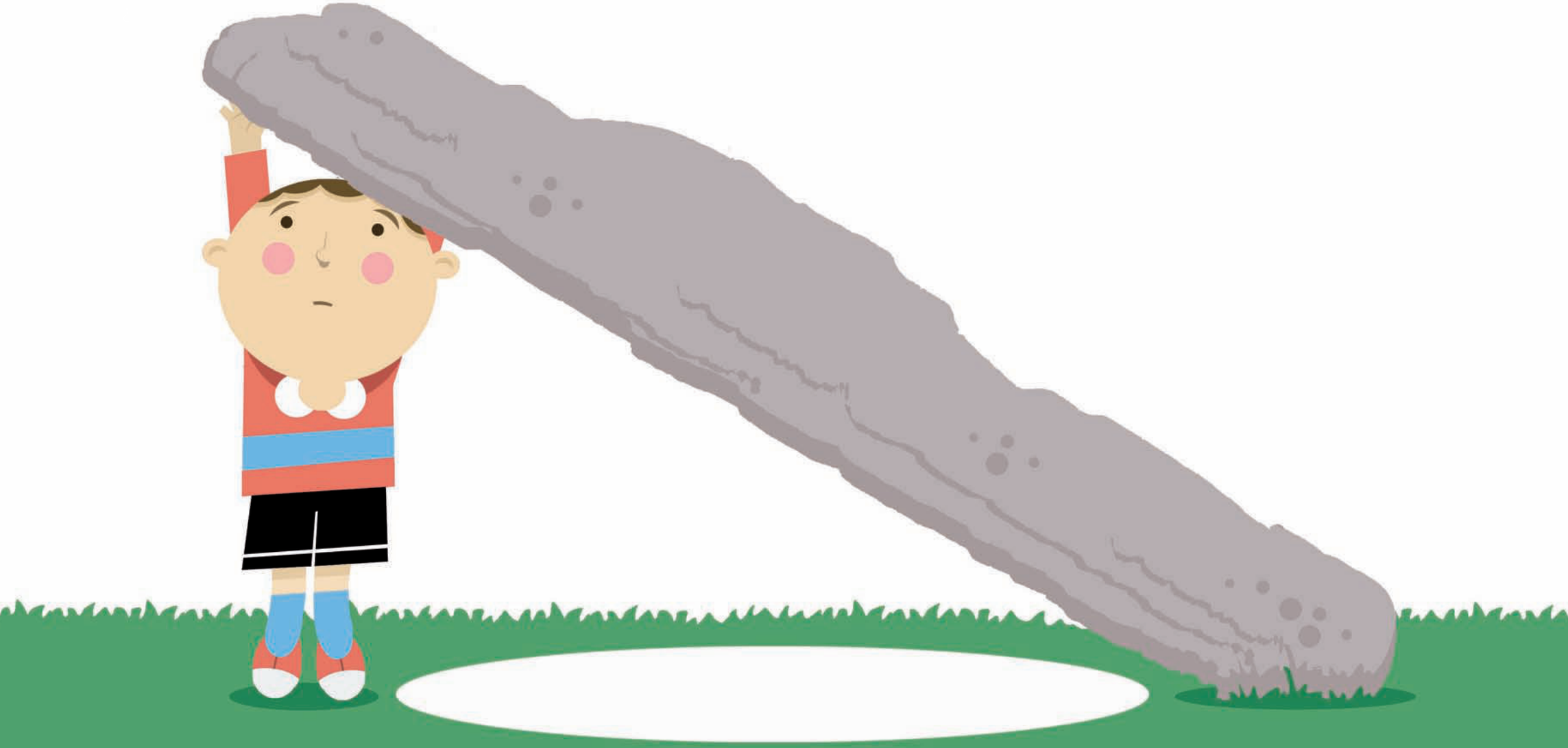

¿LEVANTASTE ALGUNA VEZ UNA PIEDRA PARA VER QUÉ HABÍA ABAJO?
¿QUÉ ENCONTRASTE?

¿QUIÉN ESTÁ **ADELANTE** DEL CASTILLO?

* LO PINTO.

¿QUIÉN ESTÁ **ATRÁS** DEL CASTILLO?

* LE DIBUJO UN SOMBRERO.

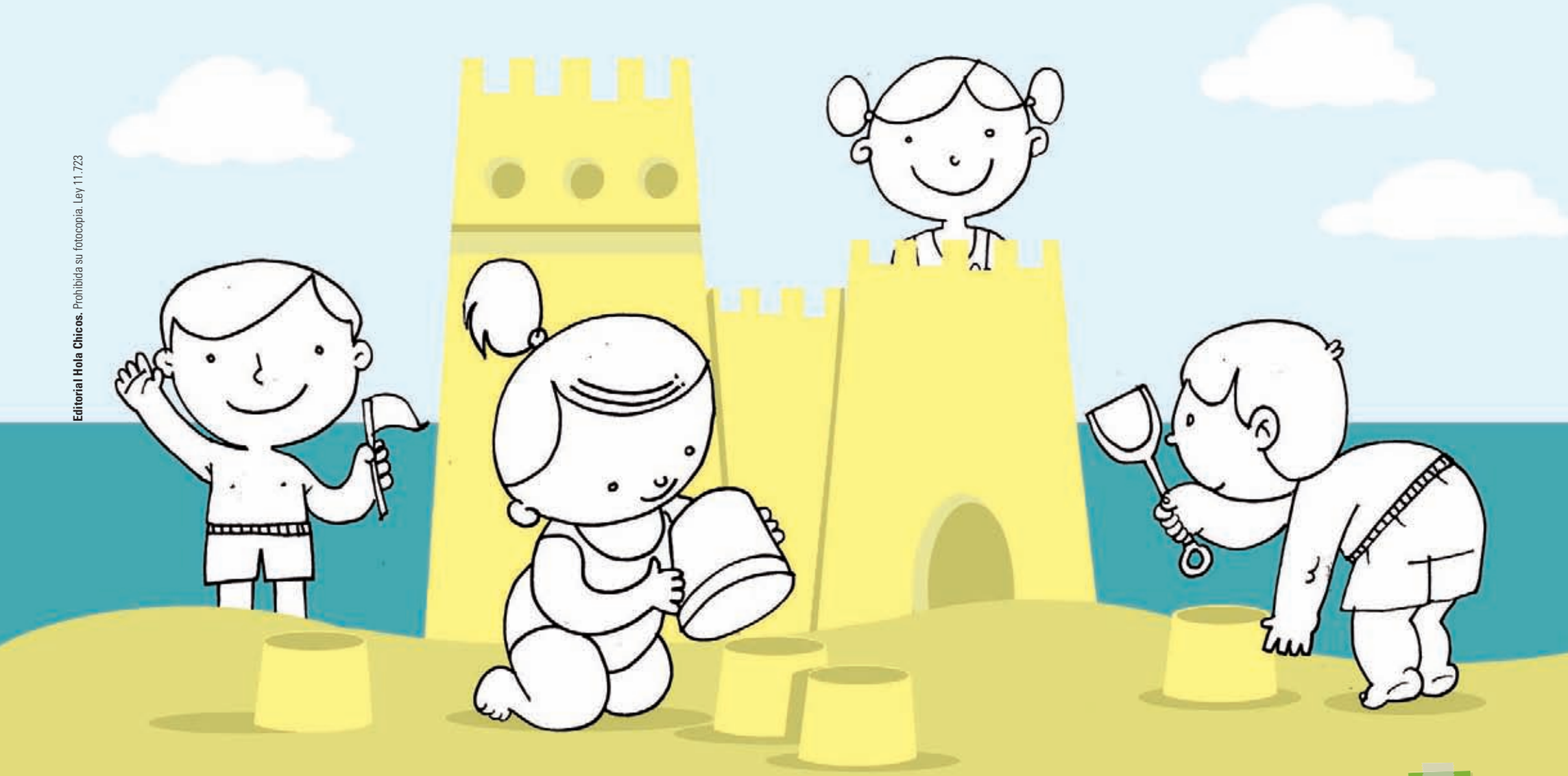

Editorial Hola Chicos. Prohibida su fotocopia. Ley 11.723

CONVERSAMOS: ¿FUISTE ALGUNA VEZ A LA PLAYA?

¿QUIÉN ESTÁ EN EL **MEDIO** DE CADA GRUPO DE RESCATE?

* LO PINTO.

Editorial Hola Chicos. Prohibida su fotocopia. Ley 11.723

¿QUÉ HARÍAS EN UNA SITUACIÓN SIMILAR? ¿A QUIÉN RECURRIRÍAS PARA QUE TE AYUDE?

* PINTO TODOS LOS **CÍRCULOS** QUE ENCUENTRE, CON UN LÁPIZ DE COLOR MARRÓN.

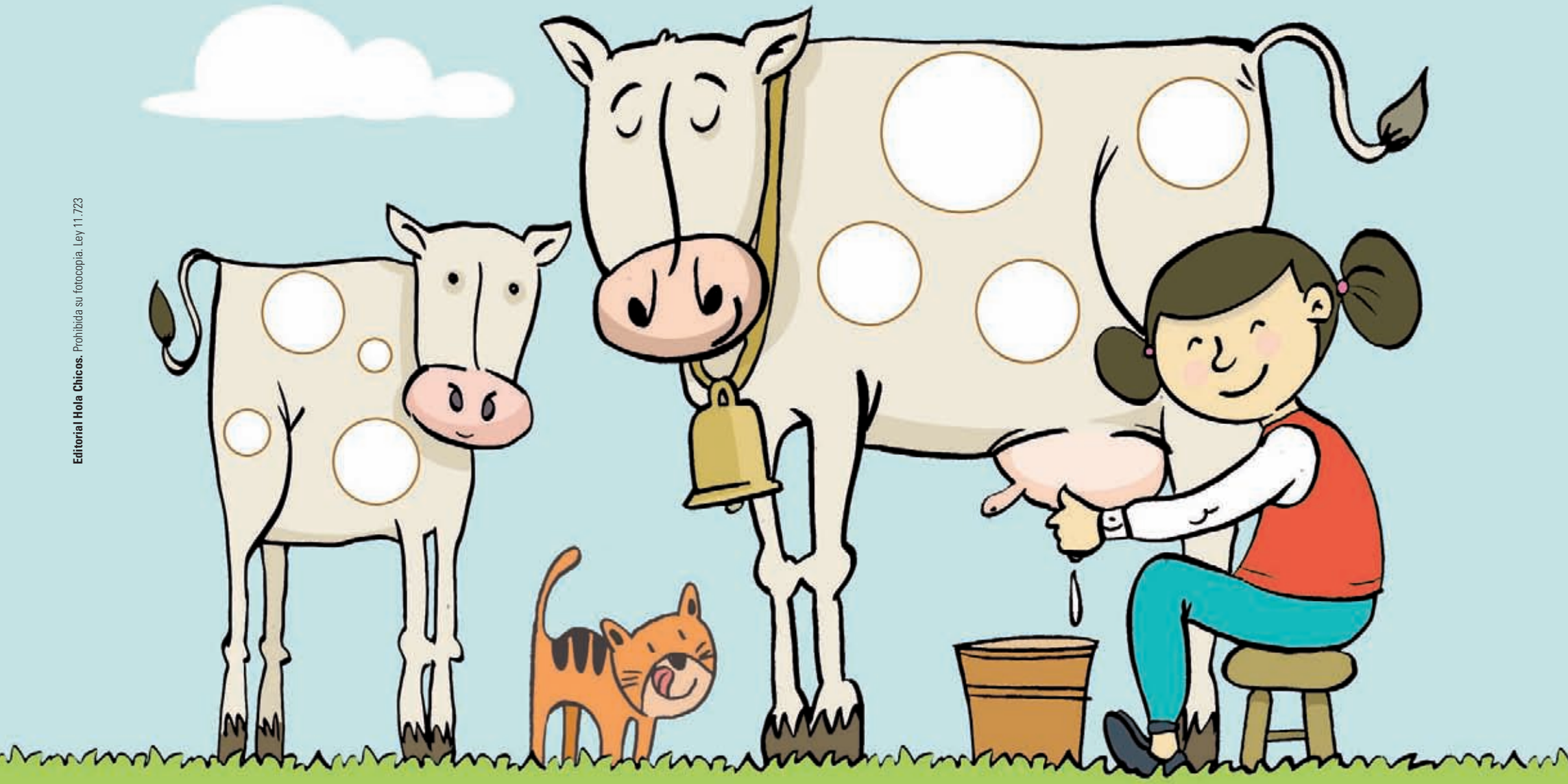

Editorial Hola Chicos. Prohibida su fotocopia. Ley 11.723

* **AVERIGUAMOS CUANTOS LITROS DE LECHE PUEDE DAR UNA VACA POR DÍA.**

* AL ACOPLADO **MÁS LARGO** LO PINTO DE AZUL.
* AL ACOPLADO **MÁS CORTO** LO PINTO DE VERDE.

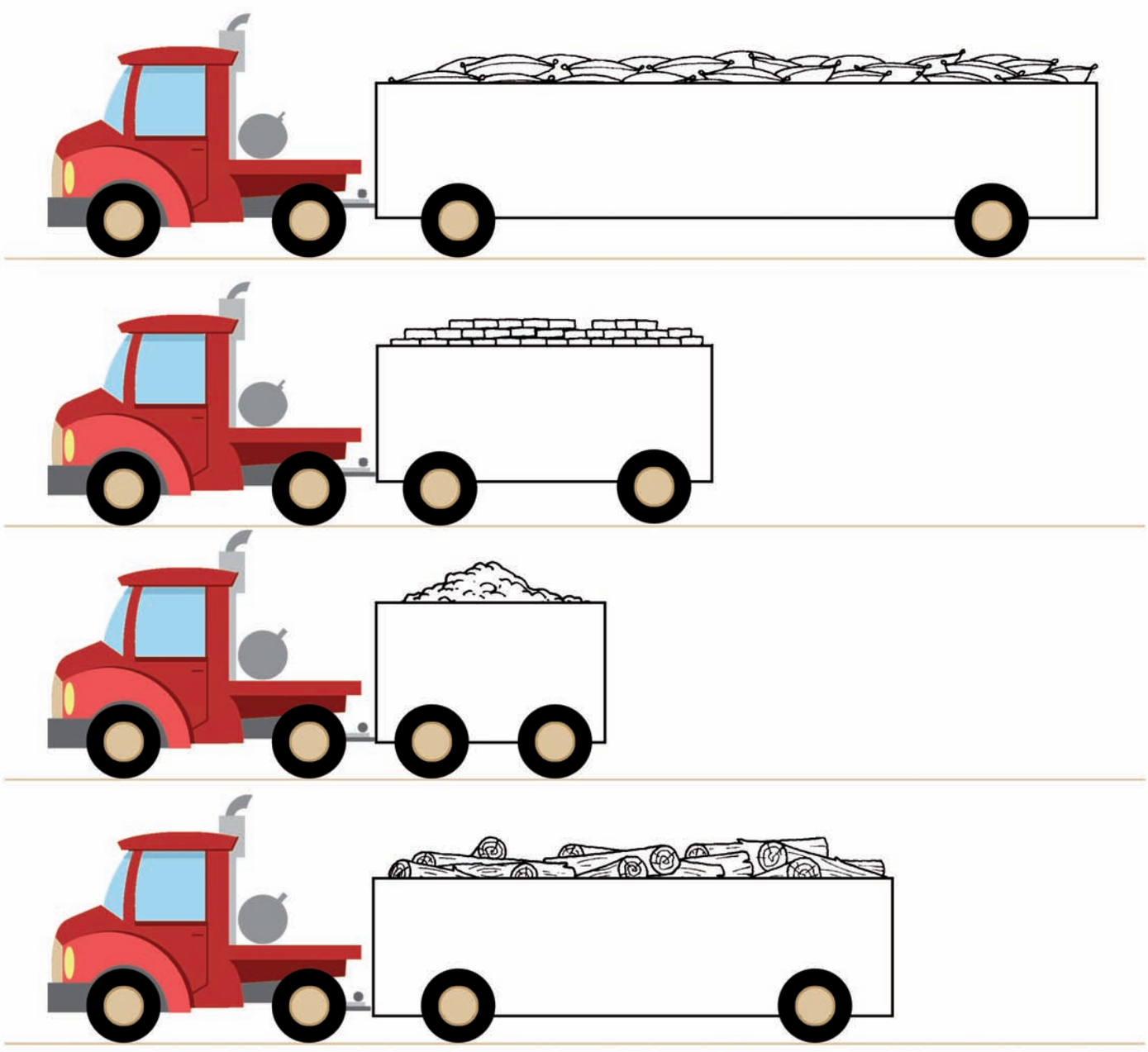

Editorial Hola Chicos. Prohibida su fotocopia. Ley 11.723

¿DÓNDE HAY PALABRAS ESCRITAS?

* LAS MARCO CON UNA **X**.

Editorial Hola Chicos. Prohibida su fotocopia. Ley 11.723